

新たな出来事をNEWSで発信！

9-10月号
sep - oct
TAKE FREE

特集3

新キャラクターが決まりました！

全店舗の社員が会場に集まりました！

全社員大会のムービー

全社員大会
を行いました！

2023年6月19日にニューウェルシティ出雲で、全社員大会(式典・祝賀会)を行いました。代表取締役社長の勝部道成が今後の島根トヨペットの経営プロモーションを発表しました。



新 経営理念

島根トヨペットは、この地域や社会を正しく理解し、未来への新たな価値と可能性を広げ、より良い地域社会の実現を目指し、貢献を続けます。



新 企業コピー

会議を何度も重ね、考えました！

Future With You
ソウゾウしよう。ミライのために。

新 キャラクター

新キャラクター名決定!!

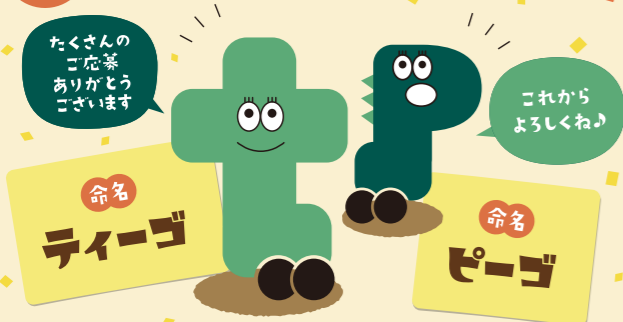

それぞれのアルファベット「t」と「p」の下にタイヤが2個あるので、車に乗って楽しいお出かけに行く(go)様子から名付けられました。キャラクターのイメージに合った、かわいらしい素敵な名前が社内では大好評です！

島根トヨペットの新しい仲間として様々な場所で活躍します！

新 キャラクターを使った広報物

ポスター



今後もっと増えています！

試乗車用ステッカー



のぼり旗



Tシャツ



紙製ファイル

選ぶなら島根トヨペットの
中古車

全車ロングラン保証
1年間(無料)付き

全車定期点検
整備渡し

TOYOTA
認定中古車

全国のTOYOTA認定中古車取扱店の
約12,000台からお探しできます。

トヨタ中古車Webサイト
GAZOO トヨペット 中古車 検索



島根トヨペット

<https://shimane.toyopet-dealer.jp/>

島根トヨペット 検索



【営業時間】9:30~18:00
【本社】TEL. 0852(21)7000
松江店 TEL. 0852(21)7001
安来店 TEL. 0854(22)4730
雲南店 TEL. 0854(45)2321
出雲店 TEL. 0853(22)1000

【定休日】火曜日、第1・第3月曜日
大田店 TEL. 0854(82)2000
浜田店 TEL. 0855(28)2700
益田店 TEL. 0856(25)2111



SMILE NEWS



撮影地：出雲市 稲佐の浜



撮影地：松江市 大橋川沿い

特集1 スタッフが新車を購入しました。

特集2 スタッフおすすめのお店ご紹介！

特集3 新キャラクターが決まりました！

TOYOPET



profile

出雲店 営業アシスタント
須藤 美紀

入社??年目で、小さかった子供達も社会人と高校生になりました。最近では息子の運転で出掛ける事も増え、今日はその息子と一緒に撮影です。



車種：シエンタ ハイブリッド
グレード：Z、5人乗り、2列シート
ボディカラー：アーバンカーキ

トヨペットSTAFFが
SIENTAを
シエンタ 買いました!

車種：シエンタ ハイブリッド
グレード：G、5人乗り、2列シート
ボディカラー：ブラック



profile

松江店 営業スタッフ
谷 悟史

入社12年目の谷悟史です。趣味は登山と山頂での料理、お酒、そして3歳の息子をお育てのこと。ライフワークは代々受け継いでいる郷土野菜「黒田せり」の栽培。普段はスーツ、休日の農作業の日はずなで雪の日も田んぼに入ります。



特集 01 スタッフが新車を購入しました NO.5

Q1. なぜこのクルマを購入しましたか?

A1. ポルテからの代替なので、室内空間が広いというのが絶対条件でした。子供達と出掛ける機会も増えた為、ハイブリッドにしました。



Q2. なぜこの色(ボディカラー)、このグレードにしましたか?

A2. アーバンカーキとベージュでギリギリまで悩みましたが、最後は娘の一言で「アーバンカーキ」になりました。アダプティブハイビームシステムがついている事、後席サンシェードがある事、あとは出雲店営業スタッフのおすすめでグレードはZにしました。



Q3. このクルマのおすすめポイント、こだわりポイントは?

A3. とにかく広く、後席もゆったり座れます。でも一番のおすすめはアダプティブハイビームシステムです。ハイビーム用のLEDを細やかに制御し、光を自動的に遮光してくれるのでハイビーム点灯での走行頻度を増やしてくれ、夜間も走りやすいです。



Q4. こんなオプション付けました!このオプション付けてよかった!

A4. ずっとシートヒーターが欲しかったので、コンフォートパッケージをつけました。ステアリングヒーターまでついているので寒くなって使ってみるのが楽しみです。



Q5. このオプションを付ければよかった!

A5. 特に無く、満足しています。

Q6. このクルマで、行ったところ?行ってみたいところ?

A6. 先日、友人と広島へ遊びに行きましたが、走りがとてもスムーズで安全装備も充実しているので快適に行く事ができました。これからも友人や子供達と少し遠出してみたいと思います。



特集 01 スタッフが新車を購入しました NO.6

Q1. なぜこのクルマを購入しましたか?

A1. 3歳の息子がいるので、送迎やドライブが楽にできる事と、2列目のシートを倒すと長さ約2mのスペースができるので、レジャーでの収納や着替えがしやすいという事で選びました。



Q2. なぜこの色(ボディカラー)、このグレードにしましたか?

A2. 色は次回の車を買うときに査定が下がりにくいので黒を選びました。一番上のグレードのZの機能までは私には必要がないと思います。ハイブリッドにした理由は燃費よりもストレスのない加速のためです。



Q3. このクルマのおすすめポイント、こだわりポイントは?

A3. とにかく広く、後席もコンパクトながら高い収納力、最新のハイブリッドバッテリーで1500ccとは思えない加速力。2列目シートを倒すと178cmの私が寝れるほどのスペースもできます。



Q4. こんなオプション付けました!このオプション付けてよかった!

A4. アクセサリーコンセント(AC100V・1500W/非常時給電システム)です。例えば災害などの非常時でもお湯を沸かしてカップ麺を作れたり、万が一の際に役立ちます。



Q5. このオプションを付ければよかった!

A5. 天井サーキュレーターです。シエンタは2列目以降にエアコンの吹き出し口が無いので猛暑の際は後席が涼しくなるまで少し時間がかかりました。



Q6. このクルマで、行ったところ?行ってみたいところ?

A6. 家族で広島までドライブに行きました。レーダークルーズコントロールやレントレーシングなどの先進機能で長距離運転がとても楽です!スライドドアで息子の乗り降りも楽なので助かっています。



おすすめ ケーキ屋さん 出雲

favorite spot 子供が同級生で、昔から家族ぐるみのおつきあいです。

店内・店外はお花に囲まれているよ!

パティスリー デュレ・セゾン



出雲市小山町359-3
10:00~19:00 水曜日
0853-23-1136 @durer_saison



見た目にこだわって創作される焼き菓子もとても人気です。



色んな種類のケーキがありますが、タルトが得意なケーキ屋さんです。おすすめです。



神話チーズ 1piece ¥490 消費税込 2,800 whole ¥2,800 消費税込

ケーキの上はプリン、下はスフレという素敵すぎるケーキです。



フルーツタルト 1piece ¥650 消費税込 3,700 whole ¥3,700 消費税込

イタリア産アーモンドを使用し、季節のフルーツがモリモリのっています。

おすすめ アパレルショップ 松江

favorite spot

inherit (インヘリット)



松江市白湯本町33出雲ビル1F
10:00~19:00 水曜日
0852-25-1557 @inherit_takata



好みの服をすぐに見つけてくれます!服選びが苦手な私はオーナーの高田さんのおまかせで買っています。間違いないです!



話し方も丁寧で、私がお客様にお車の説明をするときも高田さんの話し方を意識することが多々あります。

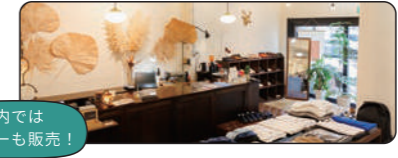

高田さんに自分に合うおすすめを聞いてみてください!センスと声のトーンにうっとりします。



店内では コーヒーも販売!